

PURHEPECHAS

Oficina: Purhepechas
 Morelia
 Destino: Reyes
 Salida: 17:00 hrs 05:00 PM
 Martes 06 Feb 2018
 Autobus: PASAJERO
 Precio: 202.58
 IVA: 32.42
235.00

Familia:
 Adulto
 Política
 Público General

1437 0720 4935 6897
 180206TA : 05054616
 MORE ADM0838 16:40:54

07 FEB 2018



PASAJERO

SERVICIO DE SEGUNDA CLASE URUAPAN, MICH.

Este boleto es personal y es no transferible al SEABU DEL PASAJERO. Para el transporte de mercancías consulte con el personal de la oficina de ventas. No se garantiza el traslado de mercancías en caso de siniestro por siniestro.

Boleto No. **A 281778**

SEGURIDAD		COMODIDAD		CORTESIA	
DE	A	DIA	MES	AÑO	
\$	80	ANDEN	ASIENTO		
CARRO No.	401	SOLICAMOS RECTIFICAR SI ESTOS DATOS SON INCORRECTOS			

ESTE BOLETO NO TIENE VALIDEZ DESPRENDIDO DE SU TALON

HOTEL GAMEVA S.A. DE C.V.
RFC: HGA150602RH5



Factura

Domicilio y Expedido en:

C.PINABETES N° Ext.100 Col.JARDINES DE SAN JUAN CP.60330,LOS REYES,MICHOACAN,México

Lugar de expedición: 60330

Régimen fiscal: 601 - General de Ley Personas Morales

Datos del receptor

Cliente: INSTITUTO ELECTORAL DE MICHOACAN

RFC: IEM950525126

Domicilio: C.BRUSELAS N° EXT.118 COL.VILLO UNIVERSIDAD CP.58060,MORELIA,MICH,MEXICO

Método de pago: PUE - Pago en una sola exhibición

Uso CFDI: G03 - Gastos en general

Comprobante Fiscal Digital por Internet

Folio fiscal: 8BC3F526-F51A-4BE3-A4A7-C84C3F51EBB8

Número de comprobante: B2311

Forma de pago: 01 - Efectivo

Fecha comprobante: 2018-02-06T22:04:37

Fecha de certificación del CFDI: 2018-02-06T22:13:26

Cantidad	Unidad	Descripción	Precio unitario	Importe
1	Día	Hospedaje Habitación sencilla	211.86	211.86
			Subtotal	211.86
			IVA (16) %	33.90
			ISH 2%	4.24
			Total	250.00

DOSCIENTOS CINCUENTA PESOS 00/100 M.N.

"Este documento es una representación impresa de un CFDI"

Número de serie del certificado de sello digital:

00001000000400067977

Número de serie del certificado de sello digital del SAT:

00001000000407612027

Cadena original del complemento de certificación digital del SAT:

[| 1.1|8BC3F526-F51A-4BE3-A4A7-C84C3F51EBB8|2018-02-06T22:13:26|TSP080724QW6jP18RpHFNmMUKihXsRb5zoa6ZChGFGEHQ2oVzKs7gPvFaK4DjrlZiHHCpleyWobEykBaXDQ5pn6RymnjyQipvg2whrZYXagndJPskKcQiyH72OOVEGO6i5w2zLlcbjyOfdguc5Xgphd7Si6KvUuH16XRkjbgwXmbAmiSHRV8wr6w5Ais3dYb13fOmmwne8vmb4CffqjvTh9kLDtz47s2dLPLyFwDhwHOrsH+6TJa4SV2MM0IXLD3SxPC8vOgvFJzL7rqehzHeSgG62PTR9G3BKDEoTXi8B0C+57Rsgg99DmRp0eXhiYe2J1Sbwd8FzBg==|00001000000407612027|]

Sello Digital del Emisor:

P18RpHFNmMUKihXsRb5zoa6ZChGFGEHQ2oVzKs7gPvFaK4DjrlZiHHCpleyWobEykBaXDQ5pn6RymnjyQipvg2whrZYXagndJPskKcQiyH72OOVEGO6i5w2zLlcbjyOfdguc5Xgphd7Si6KvUuH16XRkjbgwXmbAmiSHRV8wr6w5Ais3dYb13fOmmwne8vmb4CffqjvTh9kLDtz47s2dLPLyFwDhwHOrsH+6TJa4SV2MM0IXLD3SxPC8vOgvFJzL7rqehzHeSgG62PTR9G3BKDEoTXi8B0C+57Rsgg99DmRp0eXhiYe2J1Sbwd8FzBg==

Sello digital del SAT:

jms5asHP9jRMDYRQPSSz3RI+pPpDuuh1K4IvbdjcvUEDPD/M8Sp6EYVnb0JzUfZa5wVZRTcPfpL+IGSht2g7luVG3YXAAIaVb9xQcmhKdJz5jGAa5Jm0WKRGeZ/cGG47FQBMZocOrYd+GMPJE1e3JY+nmYTTGcHWmsAumJE7F07NbRBS2YXJUoMniRMwLJKsDPIPPbIRH2L1XZLzJ9yusUUIWcZwPwA3WQz0Be+IS94VAXtEFDI58hGdv+xWE3c88ALX1TzBuY7GQcNzVgAz+gTW89ltsTQJ4MVTnz1C7CYCWEcUdSmHlgzvetVULxwDF+i57PcMw==



Verificación de comprobantes fiscales digitales por internet

A través de esta opción, usted podrá verificar si el comprobante fue certificado por el SAT

Folio fiscal*:

RFC emisor*:

RFC receptor*:

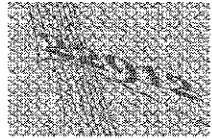

Proporcione los dígitos de la imagen*:

Verificar CFDI

* Datos obligatorios

RFC del emisor	Nombre o razón social del emisor	RFC del receptor	Nombre o razón social del receptor
HGA150602RH5	HOTEL GAMEVA S.A. DE C.V.	IEM950525126	INSTITUTO ELECTORAL DE MICHOACAN
Folio fiscal	Fecha de expedición	Fecha certificación SAT	PAC que certificó
8BC3F526-F51A-4BE3-A4A7-C84C3F51EBB8	2018-02-06T22:04:37	2018-02-06T22:13:26	TSP080724QW6
Total del CFDI	Efecto del comprobante	Estado CFDI	
\$250.00	Ingreso	Vigente	

FOLIO: 009493197 **PARHI**

23605983 

NOMBRE: JORGE NIETO

TELEFONO: IMPORTE \$ 185.00

TIPO: ADULTO EFECTIVO

ASIENTO: 13

ORIGEN: URUAPAN MICH.

DESTINO: MORELIA CENTRAL

F. SALIDA: 07/02/2018 Miércoles

H. SALIDA: 11:30 hrs (mañana)

AUTOBUS: 5409

AGENCIA: BC CORRIDO: 021044

RECUERDE DE CUENTA CON 3 DIAS PARA OBTENER SU FACTURA EN: www.parhi.com.mx o EN OFICINAS

F. IMPRESION: 07/02/2018 PROMOTOR: P30851

H. IMPRESION: 11:20:32 TERMINAL: 4037

SENA: URUA

AREA VENTA: 002 URUAPAN

F201

www.parhi.com

01-800-3-103-103



MARTIN MONGE 113 Col.NUEVA VALLADOLID
MORELIA, MICHOACAN,CP. 58190
Tel. (443) 3275104 AL 06
RFC. DPA9110303P4

Coordinados

Lugar y Fecha de Expedición:
URUAPAN, MICHOACAN a 07 de Febrero de 2018. Hora de Impresión 18:55:56

Cliente
INSTITUTO ELECTORAL DE MICHOACAN
CALLE BRUSELAS No.118 VILLA UNIVERSIDAD MORELIA, MICHOACAN C.P. 58060
RFC. IEM950525126
Por concepto de:
SERVICIO PUBLICO FEDERAL DE TRANSPORTE DE PERSONAS

Números de Operaciones:
23605983

Unidad	Cantidad	Precio unitario	Importe
N/A	1	159.48	159.48
Subtotal			159.48
IVA 16%			25.52
Total			185.00

(CIENTO OCHENTA Y CINCO PESOS 00/100 MXN)

Método de Pago: 01

Cadena Original:



||1.1|73E30D51-7BB6-44A6-8205-F02CD5EA260C|2018-02-07T18:55:56|SST060807KU0|JyeiPHuFAJIEGABFjxDVbx2+hH0u5nP10bI96iEqXtpXaMFvyO8PeyE9laZ1ddm6E6Y/Z2q483o1yLYG6TdTWY00YnsrFWiwhA2OsTFfkbP9GCq3Q84J7JdnG78spRf5wDMiBlu32YMV7BbGbjfBQAbOW2nsQ6iXEjBV+ixMehh0lo7GORyKmmUqmsPWaVxJHR4CDY41PnpjI08KwPL6c7iizakN

Sello Digital del CFDI

JyeiPHuFAJIEGABFjxDVbx2+hH0u5nP10bI96iEqXtpXaMFvyO8PeyE9laZ1ddm6E6Y/Z2q483o1yLYG6TdTWY00YnsrFWiwhA2OsTFfkbP9GCq3Q84J7JdnG78spRf5wDMiBlu32YMV7BbGbjfBQAbOW2nsQ6iXEjBV+ixMehh0lo7GORyKmmUqmsPWaVxJHR4CD

Serie CSD B Folio 220287
No. Certificado: 000010000004099077

Certificado SAT:
JyeiPHuFAJIEGABFjxDVbx2+hH0u5nP10bI96iEqXtpXaMFvyO8PeyE9laZ1ddm6E6Y/Z2q483o1yLYG6TdTWY00YnsrFWiwhA2OsTFfkbP9GCq3Q84J7JdnG78spRf5wDMiBlu32YMV7BbGbjfBQAbOW2nsQ6iXEjBV+ixMehh0lo7GORyKmmUqmsPWaVxJHR4CD

Fecha y Hora de Certificación:
2018-02-07 18:55:56

Sello SAT

eUAs0IMLqUGRFeyXM4TRrLUvEfg5G/nyxishHh5K689GDhYdZLDCAEhonFKaY6buQSLW(2C04kN0HfYge5cl/a8PWHajvHZn4BXWJw+NFJ/KRe7sSqJGC9hXKEWFjzSmjnyrfs5BaYh/BrQP0e+0xpLMJd4vKfWVyo+SCI8VJmxBIPPIK3LLO1QUFOI9aOxJEzJI

Este documento es una representación impresa de un CFDI

"La reproducción no autorizada de este comprobante constituye un delito en los términos de las disposiciones fiscales"
El pago de la presente factura deberá hacerse en una sola exhibición
Efectos fiscales al pago

Verificación de comprobantes fiscales digitales por internet

A través de esta opción, usted podrá verificar si el comprobante fue certificado por el SAT

Folio fiscal*:

RFC emisor*:

RFC receptor*:

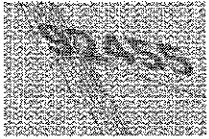

Proporcione los dígitos de la imagen*:

Verificar CFDI

* Datos obligatorios

RFC del emisor	Nombre o razón social del emisor	RFC del receptor	Nombre o razón social del receptor
DPA9110303P4	DESTINOS PARHIKUNI S.A. DE C.V.	IEM950525126	INSTITUTO ELECTORAL DE MICHOACAN
Folio fiscal	Fecha de expedición	Fecha certificación SAT	PAC que certificó
73E30D51-7BB6-44A6-8205-F02CD5EA260C	2018-02-07T18:55:56	2018-02-07T18:55:56	SST060807KU0
Total del CFDI	Efecto del comprobante	Estado CFDI	
\$185.00	Ingreso	Vigente	



RECIBO DE GASTOS MENORES NO SUJETOS A COMPROBACIÓN

BUENO POR :\$

Recibi del Instituto Electoral de Michoacán la cantidad de

por concepto de gastos menores no sujetos a comprobación de pasajes locales combis

días,

conforme a lo establecido en la tarifa del artículo 5 del Manual Administrativo para el Ejercicio, Pago y Comprobación de Viáticos.

Morelia, Michoacán, a 06-02-2018

RECIBIO

JORGE NIETO SANCHEZ

Nombre y firma de quien recibe

se utilizo para pasajes locales, combis y microbus



INSTITUTO ELECTORAL DE MICHOCAN

OFICIO DE COMISION JUNTA ESTATAL EJECUTIVA

NOMBRE: JORGE NIETO SANCHEZ

PUESTO: Coordinador de Apoyo a Órganos Desconcentrados

MORELIA, MICHOCAN

FECHA: 06 02 2018
DIA - MES - AÑO

LUGAR Y FECHA DE ACTIVIDADES DE LA COMISION: 06/02/2018,07/02/2018, SALIDA A PERIBAN Y TOCUMBO,RECOPIACION DE LIBROS DE RESPALDO CIUDADANO DE CANDIDATOS INDEPENDIENTES

PARA CUMPLIR LA COMISION ENCOMENDADA DEBERA:

TRANSPORTARSE EN:

DURACION DE LA COMISION

VEHÍCULO OFICIAL N° _____

DIA DE INICIO DE LA COMISION: 06/02/2018

VIATICOS POR DIA: 0.00

DIA DEL TERMINO DE LA COMISION 07/02/2018

TRANSPORTES \$0.00

LAPSO DE DIAS DE LA COMISION: 2

TOTAL: \$0.00

RECIBI DEL INSTITUTO ELECTORAL DE MICHOCÁN, LA CANTIDAD DE:

0.00 (00/100 M.N.)

PARA SUFRAGAR LOS GASTOS DE ESTA COMISION, QUE COMPROBARE AL TERMINO DE LA MISMA.

DIRECTORA EJECUTIVA DE ADMINISTRACION PRERROGATIVAS Y PARTIDOS POLITICOS.

MTRA. MAGALY MEDINA AGUILAR

COMISIONADO

JORGE NIETO SANCHEZ
NOMBRE Y FIRMA

AUTORIZA
EL PRESIDENTE DEL INSTITUTO

DR. RAMÓN HERNÁNDEZ REYES

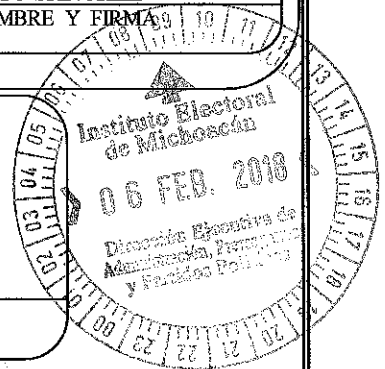



Emisor :
 ESTACION DE SERVICIO ESMERALDA S.A. DE C.V.
 EST:0307098E3
 601 General de Ley Personas Morales

Lugar de Expedición:
 7ACAPU, MICHOACAN, MEXICO . CP 58629

SIC : 112092 ES : F07972

Serie	Folio	Hoja
EST	40511	1
Fecha y Hora		
2018-01-10	07:48:17	

Cliente CNet 1434

Nombre : INSTITUTO ELECTORAL DE MICHOACAN	Tipo Comprobante : Ingreso
RFC : IEM950525126	Certificado Emisor : 00001000000305834528
Uso CFDI : G03 Gastos en general	Folio Fiscal : 15640117-492d-4003-8d24-84f768a39846
	Certificado SAT : 00001000000408254801
	Fecha Hora Certif : 2018-01-10T07:48:49

Forma Pago : 01 Efectivo
 Metodo Pago : PUE Pago en una sola exhibicion

Cantidad	Código	Descripción	Clave SAT	U/M	Tasa IVA	Precio Unitario	Importe Neto
35.357	32011	COMBUSTIBLE MAGNA 32011	15101506 Gasolina	LTR	IVA 16.00	14.681393	519.09

LIBROS

NUMERO CUENTA :

IMPORTE CON LETRA	Sub Total: \$	519.09
SEISCIENTOS PESOS CON 00/100 MN	IVA 16 %: \$	80.91
	Total: \$	600.00
	Moneda:	MXN

Cadena original del complemento de certificación digital del SAT:
 1 1 1 5640117-492d-4003-8d24-84f768a39846-2018-01-10T07:48:49:1 S0130614905:1 UexzK0HX0Y2DjP2kzUwvso6P01TYR0zPj7LwK1Z1pP0zCn+CONjppM8c3pZHFY1qBFXM+0W98DKx1B9y1PwR61W2zjX5nG2noJbawSL05n7LRuQ9n81W00duBQ1m0aC8K
 1 1 1 3q1uAZKXimdic8KfulULpm5u1u5C-s=100001000000408254801

Sello digital del Emisor:
 UwxzK0HX0Y2DjP2kzUwvso6P01TYR0zPj7LwK1Z1pP0zCn+CONjppM8c3pZHFY1qBFXM+0W98DKx1B9y1PwR61W2zjX5nG2noJbawSL05n7LRuQ9n81W00duBQ1m0aC8K

Sello digital del SAT:
 8B9JK39h5MF1uc7HwckKxGv5s12B19daKEJzFYpZy148zPF9dzDeTck38W9rW3H5WR9Z111HR7C6a8KzAKT6jzKPi6FJ3mpSFzZbnrLLR0GpEwD4KPrVrvtrB1j+8ATqM9R1ZnAwdfjCzvb5aWYwzofYRv01914WVhcjE1b9FzszxjTRIGpInx3bvc85S1BwFakudCPQV0
 S01677a5YVZhgPwXTR6qB5c6BG7hNC+u0igfByCS2W9r1PSK1yWAE11mNnLF3EK10Q8R6p0W9rW3H5WR9Z111HR7C6a8KzAKT6jzKPi6FJ3mpSFzZbnrLLR0GpEwD4KPrVrvtrB1j+8ATqM9R1ZnAwdfjCzvb5aWYwzofYRv01914WVhcjE1b9FzszxjTRIGpInx3bvc85S1BwFakudCPQV0

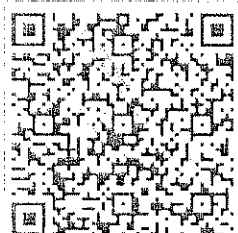

Factura Emitida por el sistema CONTROLNET | www.controlnet.com.mx

ESTE DOCUMENTO ES UNA REPRESENTACION IMPRESA DE UN CFDI

Verificación de comprobantes fiscales digitales por internet

A través de esta opción, usted podrá verificar si el comprobante fue certificado por el SAT

Folio fiscal*:

RFC emisor*:

RFC receptor*:



Proporcione los dígitos de la imagen*:

Verificar CFDI

* Datos obligatorios

RFC del emisor	Nombre o razón social del emisor	RFC del receptor	Nombre o razón social del receptor
ESE0307098E3	ESTACION DE SERVICIO ESMERALDA S.A. DE C.V.	IEM950525126	INSTITUTO ELECTORAL DE MICHOACAN
Folio fiscal	Fecha de expedición	Fecha certificación SAT	PAC que certificó
15640117-492D-4003-8D24-84F768A39846	2018-01-10T07:48:17	2018-01-10T07:48:49	LSO1306189R5
Total del CFDI	Efecto del comprobante	Estado CFDI	
\$600.00	Ingreso	Vigente	

Imprimir

E06656

SERVICIO PRINCIPAL S.A. DE C.V.
CARRETERA MORELIA
PUNTO DE PARTIDA, KM 5+700,
MORELIA,
MICH.
REG. MERCANTIL 187
Clase PEFIR 0000110778

No. de ticket 03299

Fecha y hora 11/2018 06:29:55a m

Efectivo

Cantidad	Precio	Monto
39.68	17.70	700.00
DIESEL 34.00		
Total		700.00

SEAL DE AUTENTICIDAD



SERVICIO PRINCIPAL S.A. DE C.V.
E06656

CARRETERA MORELIA PATZCUARO KM 5+700
EXHACIENDA SAN JOSE LA HUERTA
MORELIA, Michoacán
Telefono: 0
C.P.: 58148 RFC: SPR000712F87
SIC: 0000110776

No.	FA 61,853
Fecha y hora de la certificación	
2018-01-12T13:01:39	
Estado del CFDI : Vigente	



Nombre: INSTITUTO ELECTORAL DE MICHOACAN	R.F.C.: IEM950525126
Calle: BRUSELAS	No. Exterior: 118
Colonia: VILLA UNIVERSIDAD	No. Interior:
Municipio: MORELIA	Localidad: MORELIA
Estado: Michoacán	País: México
	C.P.: 58060

Cantidad	Código	Descripción	Precio	Importe
39.1280	DIESEL	34006	\$15.4688	\$605.26

Método de Pago: 01, Efectivo	Sub total: \$605.26
Fórmula de Pago: Pago en una sola exhibición	IVA: \$94.74
Numero de Certificado SAT : 00001000000305842154	Total: \$700.00
Folio Fiscal: C5CAF13C-AFE1-495E-B388-5BC287F20E6E	
Número de Serie del CSD: 00001000000404560410	
Régimen Fiscal: 601, General de Ley Personas Morales	
Núm. Cta. de Pago: No identificado	
Lugar de Expedición: 58148	
Fecha y hora de emisión: 12/01/2018 1:12:49 pm	
Tickets:	

Cadena Original:

...1|C5CAF13C-AFE1-495E-B388-5BC287F20E6E|2018-01-12T13:13:39|SVT110323827|bJUyWzCCxILFV2xoCr6Zwa1KEfNX53nbLVdN35SOqspVrP+TIFKMiRxyP7zra1PYRVAefmLWukucCOZq3thhmq+7agVZ6kPpcAxCKG03wmnlobBcWHKCXycSMqKpuoIIgfaOCcoefz2rP6QB93As0zarqmw/w2BSMTeTq9nwE68PNGRPFjdBZ8fpSIS+ckx/MnzdJ+4OTzjys/pSwcnB0aHhCgOkgbXjkZf1dRj4mXeWHEnILPL8zf1iZLwSspXyFliQer58d/ER0H4P2rQzKjyw20n8AWIVJaK7h+dmbYe9dqSYs3eMAwKEBcGKosJeQxHDxi7SaPz4OvEh3ZYXQ==|00001000000305842154|

Sello Digital del CFDI:

bJUyWzCCxILFV2xoCr6Zwa1KEfNX53nbLVdN35SOqspVrP+TIFKMiRxyP7zra1PYRVAefmLWukucCOZq3thhmq+7agVZ6kPpcAxCKG03wmnlobBcWHKCXycSMqKpuoIIgfaOCcoefz2rP6QB93As0zarqmw/w2BSMTeTq9nwE68PNGRPFjdBZ8fpSIS+ckx/MnzdJ+4OTzjys/pSwcnB0aHhCgOkgbXjkZf1dRj4mXeWHEnILPL8zf1iZLwSspXyFliQer58d/ER0H4P2rQzKjyw20n8AWIVJaK7h+dmbYe9dqSYs3eMAwKEBcGKosJeQxHDxi7SaPz4OvEh3ZYXQ==

Sello Digital del SAT:

VXbu4HcgPMGZYAE53YU9W/jyh97cW2WcvYaliscS/MJMg6AQ87BtJEMtJtBDSXr9ZPgMLQD8ua15CwRP1LHsv+YzUarpTxI MfeAGuaZ6+CuEJZCZk7dR33InwpEXeYG1URu4mviQvi7NhmUrhR2kKt1clYpTrWlmfD39uWYPHTY=



Verificación de comprobantes fiscales digitales por internet

A través de esta opción, usted podrá verificar si el comprobante fue certificado por el SAT

Folio fiscal*:

RFC emisor*:

RFC receptor*:



Proporcione los dígitos de la imagen*:

[Verificar CFDI](#)

* Datos obligatorios

RFC del emisor	Nombre o razón social del emisor	RFC del receptor	Nombre o razón social del receptor
SPR000712F87	SERVICIO PRINCIPAL S.A. DE C.V.	IEM950525126	INSTITUTO ELECTORAL DE MICHOACAN
Folio fiscal	Fecha de expedición	Fecha certificación SAT	PAC que certificó
C5CAF13C-AFE1-495E-B388-5BC287F20E6E	2018-01-12T13:12:49	2018-01-12T13:13:39	SVT110323827
Total del CFDI	Efecto del comprobante	Estado CFDI	
\$700.00	Ingreso	Vigente	



INSTITUTO ELECTORAL DE MICHOACAN

OFICIO DE COMISION JUNTA ESTATAL EJECUTIVA

NOMBRE: JORGE NIETO SANCHEZ

PUESTO: Coordinador de Apoyo a Órganos Desconcentrados

MORELIA, MICHOACAN

FECHA: 10 01 2018
DIA - MES - AÑO

LUGAR Y FECHA DE ACTIVIDADES DE LA COMISION: 10/01/2018,, Entrega de cheques , documentación, lonas de los comités de, Periban, los Reyes, Tinguindin, Tocumbo, Cotija, Santiago Tangamadapio. Con apoyo de los enlaces Jose Luis Becerra Jimenez, Moises Escutia Loaiza.

PARA CUMPLIR LA COMISION ENCOMENDADA DEBERA:

TRANSPORTARSE EN:

DURACION DE LA COMISION

VEHÍCULO OFICIAL N° HILUX MTS237-B TRANSPORTE VW PFD 311-S DIA DE INICIO DE LA COMISION: 10/01/2018

VIATICOS POR DIA: 0.00

DIA DEL TERMINO DE LA COMISION 10/01/2018

TRANSPORTES \$0.00

LAPSO DE DIAS DE LA COMISION: 1

TOTAL: \$0.00

RECIBI DEL INSTITUTO ELECTORAL DE MICHOACÁN, LA CANTIDAD DE:

0.00 (00/100 M.N.)

PARA SUFRAGAR LOS GASTOS DE ESTA COMISION, QUE COMPROBARE AL TERMINO DE LA MISMA.

DIRECTORA EJECUTIVA DE ADMINISTRACION PRERROGATIVAS Y PARTIDOS POLÍTICOS.

MTRA. MAGALY MEDINA AGUILAR

COMISIONADO

JORGE NIETO SANCHEZ
NOMBRE Y FIRMA

**AUTORIZA
EL PRESIDENTE DEL INSTITUTO**

DR. RAMÓN HERNÁNDEZ REYES

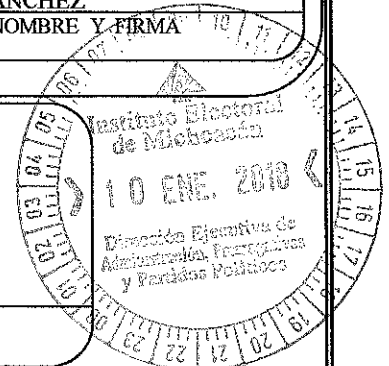

FACTURA VALIDA

==FOLIO FACTURA GS-6736==

FECHA: 04/FEB/2018 05:54:06

FORMA PAGO: 01 EFECTIVO

==DATOS DEL EMISOR==

ES 3106 - GELOM SAN MIGUEL

CLAVE PEMEX 0000106458

GELOM SAN MIGUEL S.A. DE C.V.

CALZADA LA HUERTA 3150 - HERMANOS LOPEZ RAYON CP

58086 - MORELIA MICHOACAN

RFC GSM1611239T6

REGIMEN FISCAL: 601

==DOMICILIO DE EXPEDICION==

CALZADA LA HUERTA 3150 - HERMANOS LOPEZ RAYON CP

58086 - MORELIA MICHOACAN

-- EXPEDIDA EN --

- MORELIA MICHOACAN

==DATOS DEL CLIENTE 122==

INSTITUTO ELECTORAL DE MICHOACAN

BRUSELAS 118 - VILLA UNIVERSIDAD CP58060 - MORELIA

IA MICHOACAN

RFC IEM950525126

CUENTA BANCARIA: 4674

PRODUCTO CANTIDAD PRECIO IMPORTE

32011 PEMEX MAGNA

39.682 | 17.640000 | 695.67

SUBTOTAL: 695.67

16% IVA: 94.33

TOTAL: 790.00

--SON: SETECIENTOS PESOS 00/100 M.N.--

==FOLIO FISCAL==

8CBFA468-8924-4A76-8372-35ECAC26F2A0

==FECHA TIMBRADO==

04/feb/2018 06:54:09 a.m.

==CERTIFICADO SAT==

00001000000404998014

==NUMERO DE CERTIFICADO==

00001000000408415420

==SELLO DIGITAL DEL EMISOR==

VsvesXV8+PwxkHCVCsH2KhFJSroZ+r64bRU/B1/1TsCD207L

U2XcVuf4+DqnoiX97sICS/DnTDsy5RVF5VDU1YEjZ0pLJPe

Verificación de comprobantes fiscales digitales por internet

A través de esta opción, usted podrá verificar si el comprobante fue certificado por el SAT

Folio fiscal*:

RFC emisor*:

RFC receptor*:



Proporcione los dígitos de la imagen*:

[Verificar CFDI](#)

* Datos obligatorios

RFC del emisor	Nombre o razón social del emisor	RFC del receptor	Nombre o razón social del receptor
GSM1611239T6	GELOM SAN MIGUEL S.A. DE C.V.	IEM950525126	INSTITUTO ELECTORAL DE MICHOACAN
Folio fiscal	Fecha de expedición	Fecha certificación SAT	PAC que certificó
8CBFA468-8924-4A76-8372-35ECAC26F2A0	2018-02-04T05:54:06	2018-02-04T06:54:09	PPD101129EA3
Total del CFDI	Efecto del comprobante	Estado CFDI	
\$700.00	Ingreso	Vigente	

[Imprimir](#)

AUTOPISTAS MICHOACAN
Plaza de cobro de Zirahuen

Folio: 701914
Carril: v302
Nº operador: 93
Operador: 01507
Origen: Pátzcuaro
Destino: Zirahuen
Fecha: 04-Feb-2018 07:35:34
Categoria: AUTO A
Medio de pago: Efectivo
Total: \$ 32.00

PZA. COBRO No. 165 ZURUMUCAPIO

FOLIO = 1-0003639084-CARRIL:1 A
04/02/2018 07:57:07
IMPORTE: \$ 45.00 IVA: 0.00 TOTAL: 45.00



Call Center: 018002125560

CONCESIONARIA DE AUTOPISTAS
DE MICHOACAN S.A DE CV.
PLAZA DE COBRO DAN ANGEL ZURUMUCAPIO
AV. PANDELOTE 1000, DAN ANGEL ZURUMUCAPIO, MICHOACAN DE
GUAYANABAL, GUAYANABAL, MICHOACAN DE GUAYANABAL, MICHOACAN DE
GUAYANABAL, MICHOACAN DE GUAYANABAL, MICHOACAN DE GUAYANABAL

PLAZA DE COBRO PANINDICUARO
TRAMO: CHURINTZIO - ENT. MORELIA
FOLIO = 3-0005684156 CARRIL:3 B

01403200-06311671-943655B9-AB633809

EFFECTIVO
05/02/2018 07:41:50
IMPORTE: \$ 170.69 IVA: 27.31 TOTAL: 198.00

01403200-06311671-943655B9-AB633809

PLAZA DE COBRO ECUANDUREO
TRAMO: LA BARCA - CHURINTZIO
FOLIO = 1-0006083434 CARRIL:1 B

01301200-07569019-13724AF1-EF9442DB

EFFECTIVO
05/02/2018 07:02:34
IMPORTE: \$ 1 IVA: 2.34 TOTAL: 17.00

01301200-07569019-13724AF1-EF9442DB



Para que sea válido el seguro, es necesario reportar el siniestro a través de la línea de atención al cliente o en el punto de cobro y presentar el boleto correspondiente al trámite.
Condiciones generales en: www.redvial.com/michocan/seguro



Para que sea válido el seguro, es necesario reportar el siniestro a través de la línea de atención al cliente o en el punto de cobro y presentar el boleto correspondiente al trámite.
Condiciones generales en: www.redvial.com/michocan/seguro

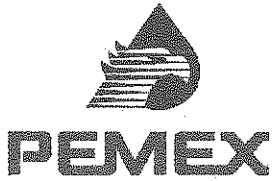

GASOLINERA COTIJA SA DE CV
E.S. 03009 - CLAVE: 0000106795

KM. 1 CARRETERA COTIJA - ZAMORA S/N CENTRO C.P. 59940
 COTIJA DE LA PAZ, Michoacán

R.F.C. GCO121025NX0

Expedido en 59940

Régimen Fiscal: 601 - General de Ley Personas Morales

Comprobante
8468
No. Certificado
00001000000408537425

FECHA: 04/02/2018

NOMBRE	INSTITUTO ELECTORAL DE MICHOACÁN	COLONIA	VILLA UNIVERSIDAD
DIRECCION	BRUSELAS 118	C.P.	58060
CIUDAD	MORELIA	TIPO COMPROBANTE	I - Ingresos
ESTADO	Michoacán	USO CFDI	Por definir
R.F.C.	IEM950525126		

MONEDA	MXN	TIPO DE CAMBIO	1.00	FORMA DE PAGO	Efectivo
CONDICIONES DE PAGO	CONTADO	CONFIRMACIÓN		MÉTODO DE PAGO	PUE - Pago en una sola exhibición

ProdServ	Identificador	Cantidad	Clave Unidad	Unidad	Descripción	Valor Unitario	Impuesto \$	Importe
15101506		39.171796	H87	Pieza	MAGNA 32011	\$ 15.457586	002 IVA 94.50	\$ 605.50

Clave PEMEX de la estacion de servicio: 0000106795

Cantidad con Letra: SETECIENTOS PESOS 00/100 M.N.

Subtotal	\$ 605.50
Descuento	\$ 0.00
Impuestos Traslados	
IVA 16%	\$ 94.50
Impuestos Retenidos	\$ 0.00
Total Comprobante	\$ 700.00

Información del Timbre Fiscal Digital		
Folio Fiscal	Certificado Digital SAT	Fecha de Certificación
5D1710C5-FC85-4089-B3AE-8215A1BAD927	00001000000404477432	2018-02-04T17:43:32
Cadena Original		
1.1 5D1710C5-FC85-4089-B3AE-8215A1BAD927 2018-02-04T17:43:32 A45L6+bMgB6yZ9BiCIVpb95MkvRpljO5eZcSfMyol1gRw4LEs VX1+rCofcuqxSTyOQ30f5xxUxg+7zk84QNeq3CJcGWoLjnZEJN05I0oLdVmah6QXrG/Lh6TPh1CVw1BBGfJo/wkctVZ2BDwmdbPycEWX3+m5TJ6ekVcOg1PTIk7IGokjzA5+kC7YvFZgsjKL098Fu8md0v10NAkcTbylhEVWp7iwGFjEjGclQD8cSru2wZ0yqXdhvnxBCQP3Hc0ZBAoPa53pMb1ZSfA+vnnuAm8Na/qp7kKc3zBSnNE86yxFcGaGKinikFRP60ht7Jg9D3ZKiyKYUCCGr2V3w== 00001000000404477432		
Sello Digital del Emisor		
A45L6+bMgB6yZ9BiCIVpb95MkvRpljO5eZcSfMyol1gRw4LEs VX1+rCofcuqxSTyOQ30f5xxUxg+7zk84QNeq3CJcGWoLjnZEJN05I0oLdVmah6QXrG/Lh6TPh1CVw1BBGfJo/wkctVZ2BDwmdbPycEWX3+m5TJ6ekVcOg1PTIk7IGokjzA5+kC7YvFZgsjKL098Fu8md0v10NAkcTbylhEVWp7iwGFjEjGclQD8cSru2wZ0yqXdhvnxBCQP3Hc0ZBAoPa53pMb1ZSfA+vnnuAm8Na/qp7kKc3zBSnNE86yxFcGaGKinikFRP60ht7Jg9D3ZKiyKYUCCGr2V3w==		
Sello Digital del SAT		
VkJbzFAiO9Ko6MjFny5INQm6uz3HmpTxd+KkTjwn3iSgOVXY84e5FdjLBJPInz26fzFaXs3Z9YkOHb7BCBX/97TJOBKAJZF6Kwbbn3iBGpYesHpgFEfwz+W5bsdjDZ6T2RHhd9erOoJuOMea0shYclJW4Y4C5H9xPID0ndv5Xn+IAwRZjJjSBrRkSI2CmGxLk2mCfGQwzVv64UFH96UGDhVQcP7iUqDqkjiVngwBa0pE6loAVZrqnHumpXh9kDk3S0P6BCK4ereyGlpS4FXogti9hBUWSwGzNP+nRAQR4w3ad63h12Pbo5e3DuKznPB3pAXZotTu4znUdQEERhA==		



Verificación de comprobantes fiscales digitales por internet

A través de esta opción, usted podrá verificar si el comprobante fue certificado por el SAT

Folio fiscal*:

RFC emisor*:

RFC receptor*:

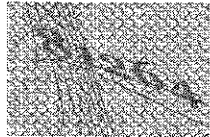

Proporcione los dígitos de la imagen*:

Verificar CFDI

* Datos obligatorios

RFC del emisor	Nombre o razón social del emisor	RFC del receptor	Nombre o razón social del receptor
GCO121025NX0	GASOLINERA COTIJA SA DE CV	IEM950525126	INSTITUTO ELECTORAL DE MICHOACAN
Folio fiscal	Fecha de expedición	Fecha certificación SAT	PAC que certificó
5D1710C5-FC85-4089-B3AE-8215A1BAD927	2018-02-04T17:43:30	2018-02-04T17:43:32	EME000602QR9
Total del CFDI	Efecto del comprobante	Estado CFDI	
\$700.00	Ingreso	Vigente	

Imprimir



JUAN CARLOS REINA MADRIGAL
 REMJ650505MG4
 RÉGIMEN FISCAL: 621 - Incorporación Fiscal
 MARTINEZ DE NAVARRETE, 54/A, JARDINADAS, 59600, ZAMORA, Michoacán,
 México
 Tel. 3511263681

CLIENTE
 INSTITUTO ELECTORAL DE MICHOACAN
 IEM950525126
 USO CFDI: G03 - Gastos en general
 BRUSELAS, # 118, Villa Universidad, 58060, Morelia, Morelia, Michoacán, México

Factura 3876
FOLIO FISCAL (UUID)
 833E2B33-F144-4A81-A11D-DF17FD67170
NO. DE SERIE DEL CERTIFICADO DEL SAT
 00001000000405535779
NO. DE SERIE DEL CERTIFICADO DEL EMISOR
 00001000000306627028
FECHA Y HORA DE CERTIFICACIÓN
 2018-02-07T18:59:18
RFC PROVEEDOR DE CERTIFICACIÓN
 FMD100203JS7
FECHA Y HORA DE EMISIÓN DE CFDI
 2018-02-07T18:47:21
LUGAR DE EXPEDICIÓN
 59600

IMPUESTOS LOCALES TRASLADOS		
Tasa	Impuesto	Importe
2.00%	HOSPEDAJE	\$6.78
	Total	\$6.78

CONCEPTOS				
Cantidad	Unidad	Descripción	Precio Unitario	Importe
1.00	E48	HOSPEDAJE	\$338.98	\$338.98
		Clave Prod. Serv. - 90111501 Hoteles		
		Impuestos:		
		Traslados:		
		002 IVA Base - \$338.98 Tasa - 0.160000 Importe - \$54.24		

IMPORTE CON LETRA

CUATROCIENTOS PESOS, 00/100 MXN

TIPO DE COMPROBANTE
FORMA DE PAGO
MÉTODO DE PAGO
MONEDA

1 - Ingreso
 01 - Efectivo
 PUE - Pago en una sola exhibición
 MXN - Peso Mexicano

SUBTOTAL \$338.98
TRASLADO IVA TASA 0.160000 \$54.24
TRASLADO LOCAL HOSPEDAJE 2.00% \$6.78
TOTAL \$400.00



SELLO DIGITAL DEL CFDI

Gn1qhpCRMzLr7Tp5113ubll4FS4UMIYPARDzFcuVQXkoodSPkVCDwgJT10uXkFvxjB1oALnu/Hq90i2q/dnhuRLdS3dG9aivx9Zq5xzcSi0F2cQQKDnu10M4XgTwhF1+2Xu35YUSunlJR/3mEAZxtCee4dM1QP/4IVBbggs=

SELLO DIGITAL DEL SAT

As2F2h7TuMtUnGX2eqQRP59eYDgeamKRPHpny80Qg9dij3yw1WpEcx/IUlnkygNGf9+mcOBUK6A/BbAztAHV1rOTZxxJOen+G35AFD3CWf0ZhdKBrhVU7laYTOenU5VTUWKo2KIQu5jPLcL252dOobwQW3bVva61vhjivDmhltdxC54ckE3w11kbtKdIWmLr3AERT14GxndNGxtNa9oTmqBQctyq9FsAOWVgZ+r8ARFYvX3btHM2TBUquoIUmnNZQRE2iU3caevL5oNZ1r6yio53hovEsQ6W++23Ndp61Q7VfwbhvnosEixaXl+h0PFAZVW3grK099PhQ==

CADENA ORIGINAL DEL COMPLEMENTO DE CERTIFICACIÓN DIGITAL DEL SAT

||1.1|833E2B33-F144-4A81-A11D-DF17FD67170|2018-02-07T18:59:18|FMD100203JS7|Gn1qhpCRMzLr7Tp5113ubll4FS4UMIYPARDzFcuVQXkoodSPkVCDwgJT10uXkFvxjB1oALnu/Hq90i2q/dnhuRLdS3dG9aivx9Zq5xzcSi0F2cQQKDnu10M4XgTwhF1+2Xu35YUSunlJR/3mEAZxtCee4dM1QP/4IVBbggs=|00001000000405535779||

por problemas de facturación se imprimió hasta el día 07/02/2018 pero la fecha real es del día 04/02/18



Verificación de comprobantes fiscales digitales por internet

A través de esta opción, usted podrá verificar si el comprobante fue certificado por el SAT

Folio fiscal*:

RFC emisor*:

RFC receptor*:

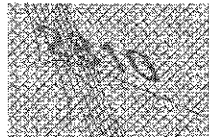

Proporcione los dígitos de la imagen*:

[Verificar CFDI](#)

* Datos obligatorios

RFC del emisor	Nombre o razón social del emisor	RFC del receptor	Nombre o razón social del receptor
REMJ650505MG4	JUAN CARLOS REINA MADRIGAL	IEM950525126	INSTITUTO ELECTORAL DE MICHOACAN
Folio fiscal	Fecha de expedición	Fecha certificación SAT	PAC que certificó
833E2B33-F144-4A81-A11D-DFF17FD67170	2018-02-07T18:47:21	2018-02-07T18:59:18	FMD100203JS7
Total del CFDI	Efecto del comprobante	Estado CFDI	
\$400.00	Ingreso	Vigente	

[Imprimir](#)



INSTITUTO ELECTORAL DE MICHOACAN

OFICIO DE COMISION JUNTA ESTATAL EJECUTIVA

NOMBRE: JORGE NIETO SANCHEZ

PUESTO: Coordinador de Apoyo a Órganos Desconcentrados

MORELIA, MICHOACAN

FECHA: 04 02 2018
DIA - MES - AÑO

LUGAR Y FECHA DE ACTIVIDADES DE LA COMISION: 04/02/2018,05/02/2018, Entrega de Equipo de cómputo y multifuncionales de los comités de, Periban, los Reyes, Tinguindin, Tocombo, Cotija, Villamar ,Chavinda Santiago y Tangamandapio.

PARA CUMPLIR LA COMISION ENCOMENDADA DEBERA:

TRANSPORTARSE EN:	DURACION DE LA COMISION
VEHÍCULO OFICIAL N° <u>NISSAN PLACAS MT-5350-P</u>	DIA DE INICIO DE LA COMISION: <u>04/02/2018</u>
VIATICOS POR DIA: <u>0.00</u>	DIA DEL TERMINO DE LA COMISION: <u>05/02/2018</u>
TRANSPORTES <u>\$0.00</u>	LAPSO DE DIAS DE LA COMISION: <u>2</u>
TOTAL: <u>\$0.00</u>	

RECIBI DEL INSTITUTO ELECTORAL DE MICHOACÁN, LA CANTIDAD DE:

0.00 (00/100 M.N.)

PARA SUFRAGAR LOS GASTOS DE ESTA COMISION, QUE COMPROBARE AL TERMINO DE LA MISMA.

DIRECTORA EJECUTIVA DE ADMINISTRACION PRERROGATIVAS Y PARTIDOS POLITICOS.

MTRA. MAGALY MEDINA AGUILAR

COMISIONADO

[Signature]

JORGE NIETO SANCHEZ

NOMBRE y FIRMA

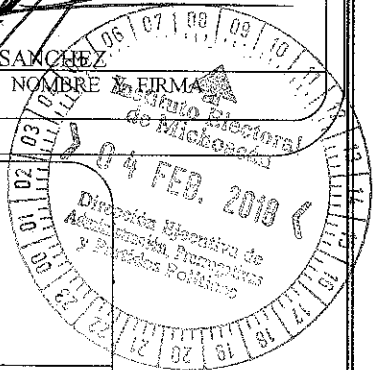

AUTORIZA EL PRESIDENTE DEL INSTITUTO

DR. RAMÓN HERNÁNDEZ REYES